

# VIP

## Mijloace fixe

Manual de Utilizare



## Cuprins

|   |           |
|---|-----------|
| <b>INTRODUCERE</b> .....  | <b>3</b>  |
| PREZENTARE GENERALA .....   | 3         |
| <b>ORGANIZARE SI CLASIFICARE</b> .....                                    | <b>4</b>  |
| CLASE MIJLOACE FIXE .....   | 4         |
| CATEGORII MIJLOACE FIXE.....  | 4         |
| LOCATII MIJLOACE FIXE.....  | 5         |
| <b>MIJLOACE FIXE SI OBIECTE DE INVENTAR</b> .....                         | <b>6</b>  |
| MIJLOACE FIXE .....   | 6         |
| CALCUL AMORTIZARE .....   | 7         |
| CONTAREA MIJLOCULUI FIX.....  | 7         |
| OBIECTE DE INVENTAR.....  | 7         |
| PRELUAREA MIJLOACELOR FIXE SI A OBIECTELOR DE INVENTAR DIN GESTIUNE ..... | 8         |
| CREAREA FACTURII DE ACHIZITIE MIJLOACE FIXE SI OBIECTE DE INVENTAR .....  | 8         |
| INTRODUCEREA MIJLOACELOR FIXE AFLATE IN CURS DE AMORTIZARE .....          | 9         |
| <b>CALCULARE SI OPERATII</b> .....  | <b>11</b> |
| TRANSFERUL MIJLOACELOR FIXE.....  | 11        |
| EVALUAREA MIJLOACELOR FIXE .....  | 11        |
| LICHIDAREA MIJLOCULUI FIX .....   | 13        |
| <b>RAPOARTE PERIODICE</b> .....   | <b>14</b> |
| FUNCTIONAREA RAPOARTELOR .....  | 14        |
| RAPOARTE EVIDENTA MIJLOACE FIXE .....                                     | 14        |
| RAPOARTE AMORTIZARE MIJLOACE FIXE.....                                    | 16        |

## INTRODUCERE

### Prezentare generala

Modulul tine evidenta mijloacelor fixe si obiectelor de inventar. Mijloacele fixe sunt organizate pe clase, categorii si locatii. Mijloacele fixe pot fi amortizate dupa caz prin metodele: liniara, degresiva 1, degresiva 2 si accelerata.

Mijloacele fixe pot fi preluate in modul, chiar daca sunt in curs de amortizare, iar lichidarea se poate face prin vanzare sau casare.

Organizarea mijloacelor fixe pe categorii, unde se definesc conturile contabile, tipul de amortizare si durata de amortizare, ajuta la configurarea mijlocului fix, pentru ca amortizarea si contarea sa fie preluate automat in modulul de contabilitate

Schimbarea locului de folosinta a imobilizarilor se face prin transfer si imobilizarile se pot evidentia pe un anumit centru de cost, sau anumit depozit, punct de lucru.

Setarea perioadei de exercitiu:

1. Navigati la **Mijloace Fixe**, iar apoi activati optiunea **Perioada de exercitiu**
2. In fereastra **Perioada de exercitiu** selectati perioada de lucru
3. Pentru validare **OK**



**Observatie!** Prin **perioada de exercitiu** se intelege perioada lunara de exercitiu.

In perioada de exercitiu se introduc date din perioada respectiva, dar se pot vizualiza date din orice perioada. O perioada inchisa prin **sigilare** poate fi redeschisa prin actionarea butonului **desigileaza**. Mijloacele fixe pot fi filtrate si vizualizate dupa necesitati (ex: doar cele active in perioada de exercitiu).

Amortizarile corespunzatoare sunt afisate in perioada de exercitiu curenta.

## ORGANIZARE SI CLASIFICARE

---

Mijloacele fixe cat si obiectele de inventar sunt catalogate pe **clase** si **categorii**.

### Clase mijloace fixe

---

1. Navigati **Mijloace fixe, Clase**
2. Adaugati o noua clasa cu **INS** sau **Adauga**
3. Completati campurile Cod clasificare, Denumire clasa, Cota de amortizare, Durata de functionare, Cont mijloace fixe, Cont amortizare si Cont de cheltuieli
4. Salvati cu **OK**

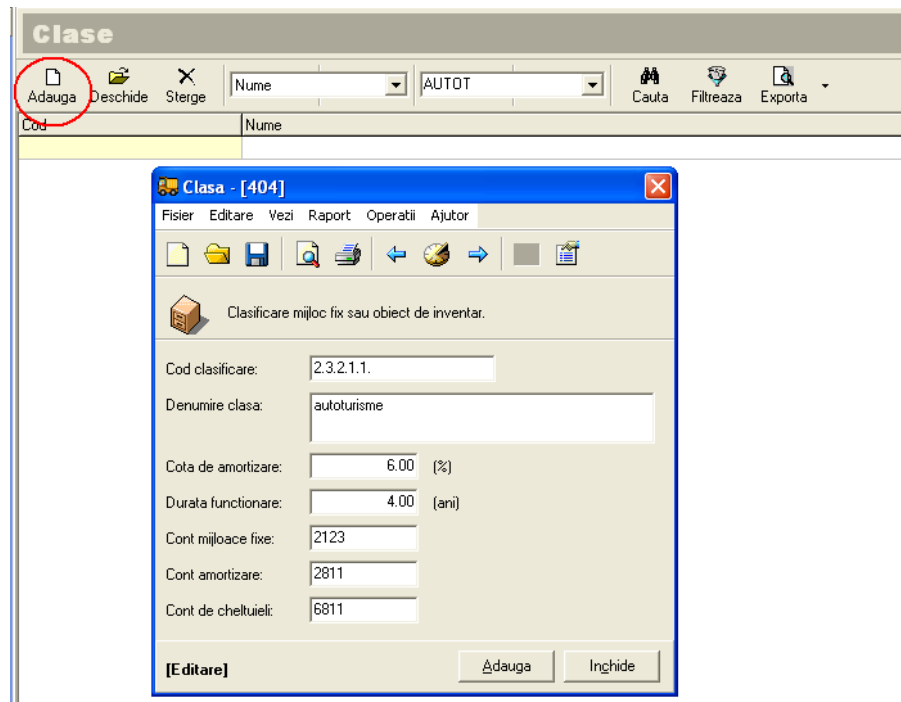

### Categorii mijloace fixe

---

Categoriile ajuta atat la catalogarea mijloacelor fixe cat si la cautare si sortare rapida.

1. Navigati la **Mijloace Fixe - > Categorii**
2. Adaugati o noua categorie cu **INS** sau **Adauga**
3. Completati campurile **nume** si **descriere**
4. Salvati cu **OK**

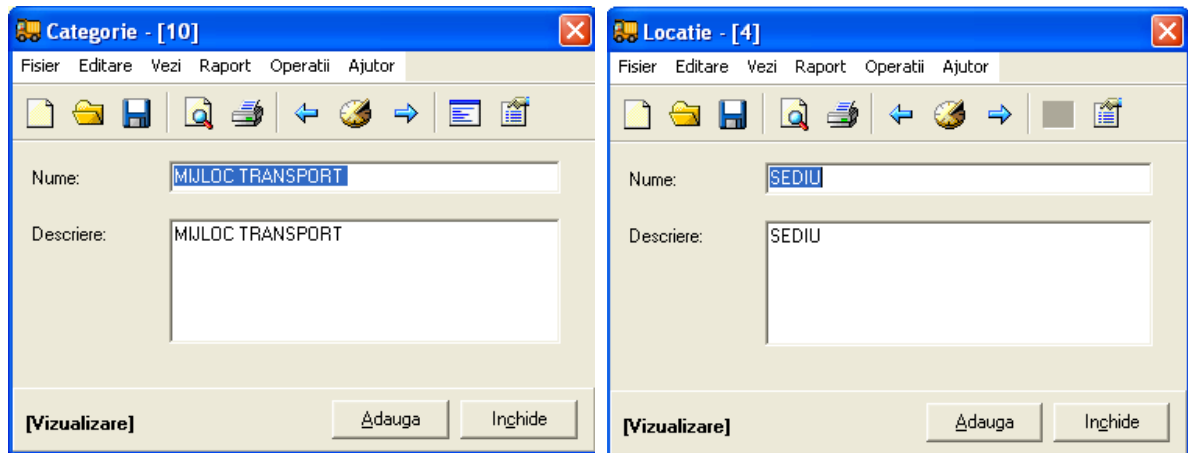

## Locatii mijloace fixe

---

Locatiile ajuta la cautarea si sortarea rapida in functie de locatia Mijlocului Fix, precum si la evidenta acestora pe centre de locatie.

1. Navigati la **Mijloace Fixe** - > **Locatie**
2. Adaugati o noua categorie cu **INS** sau **Adauga**
3. Completati campurile **nume** si **descriere**
4. Salvati cu **OK**

## MIJLOACE FIXE SI OBIECTE DE INVENTAR

### Mijloace fixe

#### Introducerea detaliilor si datelor de achizitie

1. Navigati la **Mijloace Fixe** -> **Mijloace Fixe**
2. Aducati un nou Mijloc Fix cu **INS** sau **Aauga**
3. Completati campurile din cadrul ferestrei **Identificare**
4. **Cod** – reprezinta numarul de inventar
5. **Nume** – denumirea mijlocului fix
6. **Clasa** – se completeaza manual sau automat prin selectarea clasei din care face parte
7. **Clasificare** – clasa din care face parte, conform catalogului de clasificare a mijloacelor fixe
8. **Categorie** – categoria de mijloace fixe
9. **Locatie** – locatia de folosinta a mijlocului fix
10. **Furnizor** – furnizorul mijlocului fix
11. **Data** – data de achizitie a mijlocului fix
12. **Model si Tip** – campuri optionale in functie de specificul activitatii, poate fi utilizat pentru identificare
13. **Numar serial** - campuri optionale in functie de specificul activitatii, poate fi utilizat pentru identificare

**Atentie!** In situatia in care mijloacele fixe sunt preluate automat din gestiune campurile furnizor, data achizitie, numar document vor fi completate automat.

The image displays two screenshots of the 'Mijloc fix' software interface. The left screenshot shows the 'Identificare' tab, and the right screenshot shows the 'Amortizare' tab.

**Identificare Tab:**

- Depozit: 1 - DEP. CENTRAL
- Agent: 0 - NULL
- Centru: 99 -
- Cod: 1.23. Clasa: 2.3.2.1.1.
- Nume: OCTAVIA IDEAL 1.9 TDI
- Clasificare: autoturisme
- Categorie: MIJLOC TRANSPORT
- Locatie: SEDIU
- Furnizor: PORSCHE LEASING ROMANIA
- Document: CTR 9013937 Data: 02.12.2005
- Model si tip:
- Numar serial:
- Dezactivat

**Amortizare Tab:**

- Metoda de amortizare: Linara
- Data inceput calcul: 01.01.2006
- Durata functionare: 4 (ani) 48 (luni)
- Cota de amortizare: 6.00 % 0.50 %

| Data       | Acoperit | Amortizare | Ramas     |
|------------|----------|------------|-----------|
| 01.09.2006 | 3 333.33 | 416.67     | 16 250.00 |
| 01.10.2006 | 3 750.00 | 416.67     | 15 833.33 |
| 01.11.2006 | 4 166.67 | 416.67     | 15 416.67 |
| 01.12.2006 | 4 583.33 | 416.67     | 15 000.00 |
| 01.01.2007 | 5 000.00 | 416.67     | 14 583.33 |
| 01.02.2007 | 5 416.67 | 416.67     | 14 166.67 |
| 01.03.2007 | 5 833.33 | 416.67     | 13 750.00 |
| 01.04.2007 | 6 250.00 | 416.67     | 13 333.33 |

## Calcul amortizare

In fereastra amortizare completati **Metoda de amortizare** pentru mijlocul fix. Programul preia automat **durata de functionare** conform clasificarii facute, selectand valoarea maxima a intervalului.

In cazul in care doriti o alta perioada de amortizare, modificati perioada amortizata in luni si ani, respectiv cotele de amortizare anuala si lunara. Pentru calculul amortizarii, activati butonul **Calculeaza**. Programul va calcula automat amortizarea.

## Contarea mijlocului fix

**Conturile contabile** aferente Mijloacelor Fixe sunt preluate automat din modulul Gestiune (unde se efectueaza intrarea mijloacelor fixe) sau prin completarea manuala a conturilor contabile sau prin conturile repartizate initial la clasificare.

**Valoarea curenta** este valoare din care se va genera calculul amortizarii. **Lichidarea** Mijlocului Fix se va face la o anumita data.

The image shows two screenshots of a software application. The left screenshot is titled 'Mijloc fix - [120]' and displays a form for entering asset details. It includes fields for 'Cantitate' (0.00), 'Tva' (19.00), 'Valoare achizitie' (20 000.00), 'Valoare curenta' (20 000.00), 'Valoare TVA' (3 800.00), and 'Valoare Total' (23 800.00). There are also fields for 'Cont obiect' (2123), 'Cont amortizare' (2811), and 'Cont cheltuieli' (6811). A red circle highlights the 'Data lichidare' field. The right screenshot is titled 'Obiect de inventar - [94]' and displays a form for entering inventory object details. It includes fields for 'Nume' (PERDELE 2 BUC), 'Clasificare', 'Categorie' (OBIECTE INVENTAR), 'Locatie' (SEDIU), 'Furnizor' (TRIDENT TRANS TEX SRL SIBIU), 'Document' (6645661), and 'Data' (12.03.2005). The 'Identificare' tab is highlighted in red.

## Obiecte de inventar

1. Navigati la **Mijloace Fixe** -> **Obiecte de inventar**
2. Adaugati un nou Obiect de Inventar cu **INS** sau **Adauga**
3. Completati campurile din cadrul ferestrei Identificare : Cod, Nume, Clasa, Clasificare, Categorie, Furnizor, Data, Model si Tip, Numar serial
4. Selectati locul de folosinta al Obiectului de Inventar: Depozit, Gestiune, Centru de cost
5. **Data intrarii** - este data intrarii in gestiune a obiectului de inventar

În fereastra **Valoare** se vor completa **Cantitatea**, **Valoare achiziție** și **Valoare curentă**. **Data consum** reprezintă data de punere în consum a obiectului de inventar, data la care se va genera înregistrarea 603=303, la preluarea în contabilitate.

Obiect de inventar - [94]

Fisier Editare Vezi Raport Operatii Ajutor

Identificare **Valoare** Nota

Valori și conturi pentru preluarea în contabilitate.

Cantitate: 1.00 Tva: 19.00

Valoare achiziție: 100.00

Valoare curentă: 100.00

Valoare TVA: 19.00

Valoare Total: 119.00

Cont obiect: 303

Cont cheltuieli: 603

Data consum: 12.08.2006

[Editare] Adauga Inghide

## Preluarea mijloacelor fixe și a obiectelor de inventar din gestiune

1. Navigați la **Mijloace Fixe** iar apoi activați opțiunea **Preluare din gestiune**
2. În casuta de dialog se răspunde prin **Yes**

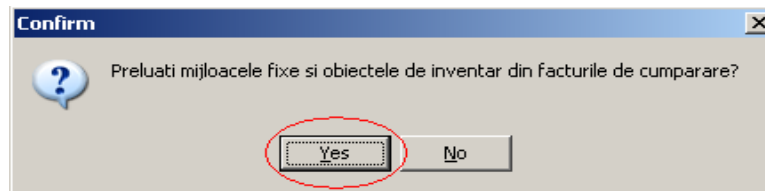

**Preluarea mijloacelor fixe și a obiectelor de inventar** din gestiune presupune parcurgerea următoarelor etape :

## Crearea facturii de achiziție mijloace fixe și obiecte de inventar

1. Deschideți modulul **VIP GESTIUNE**
2. Navigați la **Cumparari** iar apoi selectați **Facturi cheltuieli**
3. Adaugați o factura nouă
4. În cadrul ferestrei Factura cheltuieli completați campurile aferente

5. La introducerea continutului facturii pentru fiecare linie selectati tipul articolului din **coloana tip** prin apasare ... (ultima coloana din document)
6. Dupa terminare apasati **OK**

Facturile de mijloace fixe si obiecte de inventar la operarea in gestiune trebuie sa aiba precizat **tip 2 pentru mijloace fixe si 3 pentru obiecte de inventar**, altfel nu vor fi preluate in modulul de mijloace fixe.

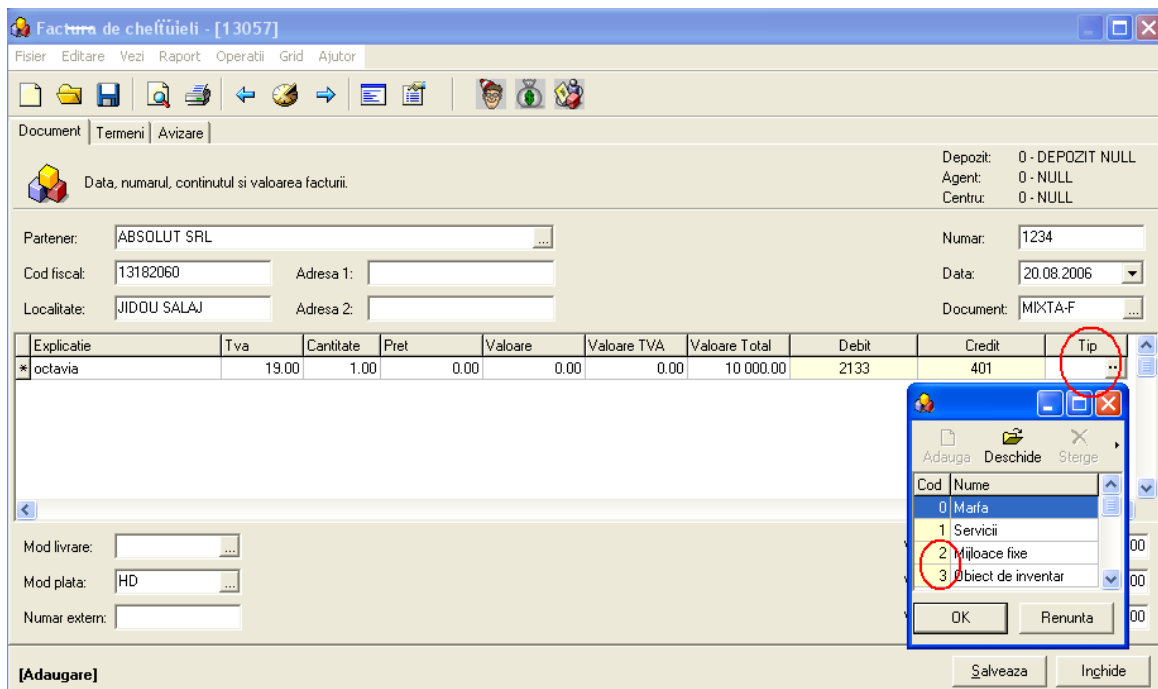

Vizualizarea mijloacelor fixe preluate din gestiune:

1. Navigati la **Mijloace Fixe** iar apoi **activati** optiunea **Mijloace Fixe**
2. Deschideti fiecare mijloc fix, completati restul datelor si calculati amortizarea

### Introducerea mijloacelor fixe aflate in curs de amortizare

1. Adaugati mijloacele fixe cu toate datele din fereastra de identificare.
2. In fereastra amortizare activati optiunea **Preluare** - care permite introducerea unui mijloc fix partial amortizat.

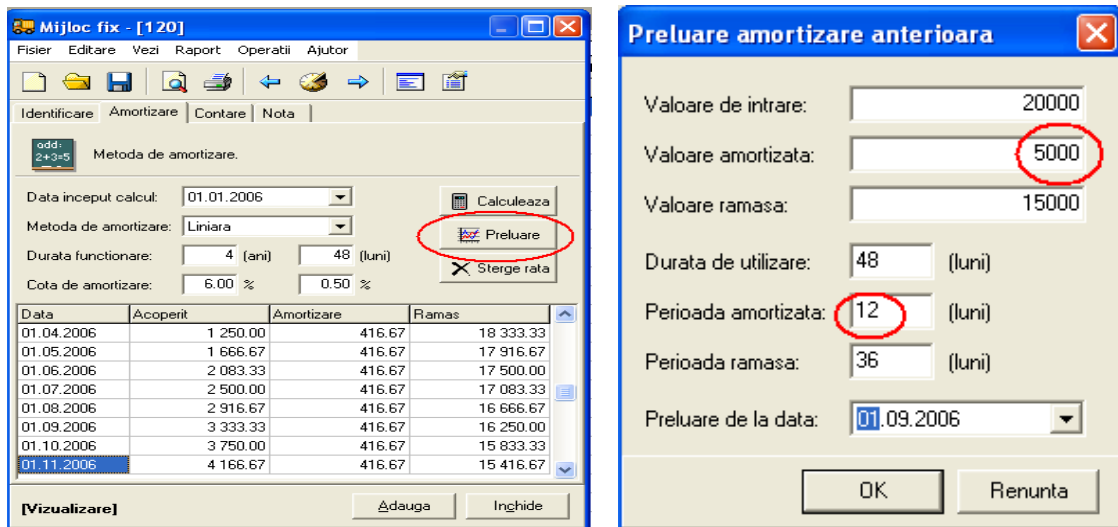

In momentul in care activati **Preluare** va apare o fereastra unde sunt inscise:

**Valoarea de intrare** a mijlocului fix - este preluata din documentul de intrare sau, daca acesta nu exista din datele introduse ale Mijlocului Fix;

**Valoarea amortizata** - este valoarea amortizata pana la momentul preluarii

**Valoarea ramasa de amortizat** - se va calcula automat (valoarea Mijlocului Fix - valoarea amortizata)

**Durata de utilizare** - este preluata din documentul de intrare sau, daca acesta nu exista din datele introduse ale Mijlocului Fix

**Perioada amortizata** - este perioada in care Mijlocul Fix a fost partial amortizat

**Perioada ramasa de amortizat** - se va calcula automat (durata de utilizare - perioada amortizata)

Selectati **data de la care va fi preluat** Mijlocul Fix

Salvati cu **OK**

## CALCULARE SI OPERATII

---

### Transferul mijloacelor fixe

---

Transferul unui mijloc fix este operatiunea care permite transferul dintr-o locatie in alta.

Efectuati un nou transfer cu **INS** sau **Adauga**

In fereastra **Transfer mijloc fix** completati campurile data, document, mijloc fix (se preia prin selectie din mijloacele fixe deja existente) , locatie (noua locatie), explicatie

Actionati butonul **Salveaza**

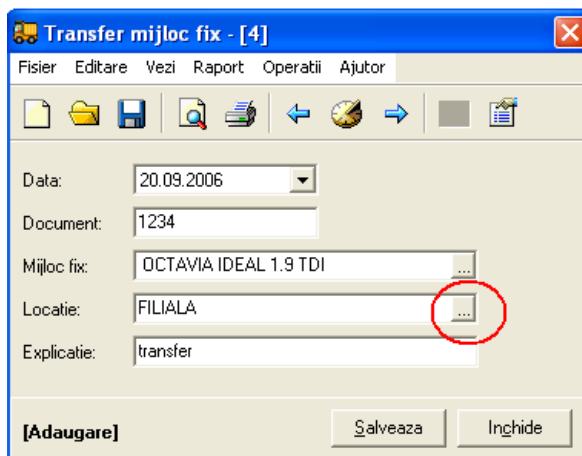

### Evaluarea mijloacelor fixe

---

Evaluarea unui mijloc fix se realizeaza urmand pasii:

1. Efectuati o noua evaluare cu **INS** sau **Adauga**
2. In fereastra **Evaluare mijloc fix** completati campurile:
3. **Denumire mijloc fix** - se preia din mijloacele fixe deja existente
4. **Data ajustare** - reprezinta data de modificare a valorii mijlocului fix. De la aceasta data se va recalcula si amortizarea.
5. **Document justificativ** – documentul conform caruia s-a modificat valoarea
6. **Valoare Adaugata** – suma in +/- cu care se modifica valoarea de intrare
7. **Nota explicativa** – diverse informatii
8. Actionati butonul **Salveaza**

**Automat se va recalcula amortizarea** incepand cu luna urmatoare datei de ajustare (se poate vizualiza in fereastra mijloace fixe).

| Data       | Acoperit | Amortizare | Ramas     |
|------------|----------|------------|-----------|
| 01.06.2006 | 2 083.33 | 416.67     | 17 500.00 |
| 01.07.2006 | 2 500.00 | 416.67     | 17 083.33 |
| 01.08.2006 | 2 916.67 | 416.67     | 16 666.67 |
| 01.09.2006 | 3 333.33 | 416.67     | 16 250.00 |
| 01.10.2006 | 3 750.00 | 673.08     | 15 833.33 |
| 01.11.2006 | 4 166.67 | 673.08     | 15 416.67 |
| 01.12.2006 | 4 583.33 | 673.08     | 15 000.00 |
| 01.01.2007 | 5 000.00 | 673.08     | 14 583.33 |

## Lichidarea mijlocului fix

Lichidarea unui mijloc fix este operatia care efectueaza scoaterea din gestiune a unui mijloc fix prin vanzare sau casare.

Lichidarea unui mijloc fix se realizeaza urmarind urmatori pasi :

1. Efectuati o noua lichidare cu **INS** sau **Adauga**
2. In fereastra Mijloace fixe **selectati mijlocul fix** care urmeaza a fi lichidat
3. In fereastra Lichidare mijloc fix **selectati data lichidarii** iar apoi actionati butonul calculeaza. Programul va calcula automat valoarea amortizata si valoarea reziduala
4. Actionati butonul **Salveaza**

Mijlocul fix nu va mai fi gasit in lista de mijloace fixe active. Daca doriti sa vizualizati mijloacele fixe inactivate apasati Mijloace fixe > Butonul Actiuni > **Afiseaza imobilizari lichidate**.

| Nume                           | Cod    | Data       | Cantitate | Valo           |
|--------------------------------|--------|------------|-----------|----------------|
| OCTAVIA IDEAL 1.9 TDI          | 1.23   | 02.12.2005 | 0.00      |                |
| ALARMA GIURGIU                 | 1111   | 04.01.2002 | 1.00      | 890.77 11111   |
| AUTO CIELO EXECUTIVE B30MGP    | 212406 | 02.07.2003 | 1.00      | 26 600.00 2124 |
| AUTO FORD TRANZIT B11YPK       | 212404 | 31.01.2002 | 1.00      | 22 350.00 2124 |
| AUTO MATIZ E                   | 212407 | 18.09.2003 | 1.00      | 14 668.71 2124 |
| AUTO MATIZ E UU6MF48414D045990 | 212408 | 11.11.2003 | 1.00      | 14 613.91 2124 |

## RAPOARTE PERIODICE

### Functionarea rapoartelor

Aceasta structura permite efectuarea mai multor tipuri de rapoarte in functie de dorintele (restrictiile) utilizatorului. Rapoartele pot fi efectuate pe patru structuri de baza :

- Evidenta mijloace fixe**
- Obiecte de inventar**
- Operatii mijloace fixe**
- Amortizare mijloace fixe**

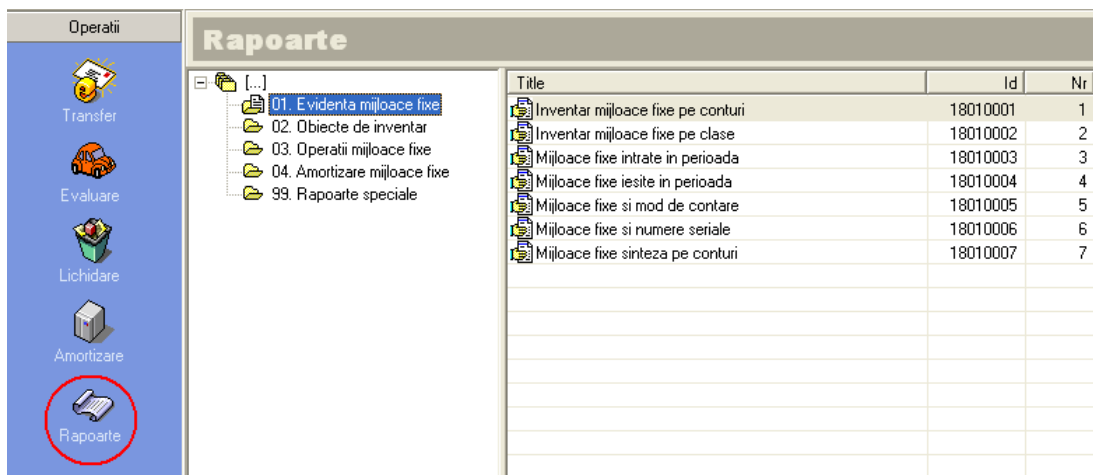

### Rapoarte evidenta mijloace fixe

#### Inventar mijloace fixe pe conturi

Grupeaza mijloacele fixe dupa conturile contabile atasate. Util verificarii soldurilor conturilor de imobilizari din contabilitate.

FIRMA

Data: 20.09.2006

#### Inventar mijloace fixe pe conturi

Perioada: de la 01.06.2006 pana la 30.06.2006

| Clasa       | Cod   | Itume | Document | Data intrare | Cantitate   | Valoare           |
|-------------|-------|-------|----------|--------------|-------------|-------------------|
| <b>212</b>  |       |       |          |              |             |                   |
| 1.1.1.      | 1.1.1 | art1  |          | 01.02.2006   | 1.00        | 15 000.00         |
| 1.1.1.      | 1.1.1 | art12 |          | 01.02.2006   | 1.00        | 30 000.00         |
|             |       |       |          |              | 2.00        | 45 000.00         |
| <b>213</b>  |       |       |          |              |             |                   |
| 1.6.3.1.    | 123   | mf    |          | 15.03.2006   | 0.00        | 150 000.00        |
|             |       |       |          |              | 0.00        | 150 000.00        |
| <b>2131</b> |       |       |          |              |             |                   |
| 2.1.21.5.   | 1.2.1 | art3  |          | 01.02.2006   | 1.00        | 20 000.00         |
|             |       |       |          |              | 1.00        | 20 000.00         |
| <b>2132</b> |       |       |          |              |             |                   |
| 3.3.1.      | 3.1   | art5  |          | 01.02.2006   | 1.00        | 32 000.00         |
| 3.1.3.      | 3.2   | art6  |          | 23.02.2006   | 1.00        | 45 000.00         |
|             |       |       |          |              | 2.00        | 77 000.00         |
|             |       |       |          |              | <b>5.00</b> | <b>292 000.00</b> |

**Inventar mijloace fixe pe clase**

Grupeaza mijloacele fixe conform catalogului de grupare a mijloacelor fixe.

FIRMA

Data: 20.09.2006

**Inventar mijloace fixe pe clase**

Perioada: de la 01.06.2006 pana la 30.06.2006

| Cont  | Cod   | Nume  | Document | Data intrare | Cantitate   | Valoare           |
|---|-------|-------|----------|--------------|-------------|-------------------|
| <b>1.1.1. - Cladiri industriale</b>   |       |       |          |              |             |                   |
| 212   | 1.1.1 | art1  |          | 01.02.2006   | 1.00        | 15 000.00         |
| 212   | 1.1.1 | art12 |          | 01.02.2006   | 1.00        | 30 000.00         |
|   |       |       |          |              | 2.00        | 45 000.00         |
| <b>1.6.3.1. - Impreimuri din lemn</b>   |       |       |          |              |             |                   |
| 213   | 123   | mf    |          | 15.03.2006   | 0.00        | 150 000.00        |
|   |       |       |          |              | 0.00        | 150 000.00        |
| <b>2.1.21.5. - Unelte, dispozitive si instrumente folosite in agricultura</b>                                   |       |       |          |              |             |                   |
| 2131  | 1.2.1 | art3  |          | 01.02.2006   | 1.00        | 20 000.00         |
|   |       |       |          |              | 1.00        | 20 000.00         |
| <b>3.1.3. - Tablouri, gravuri, decoratiuni interioare, in afara celor inregistrate in patrimoniul cultural</b>  |       |       |          |              |             |                   |
| 2132  | 3.2   | art6  |          | 23.02.2006   | 1.00        | 45 000.00         |
|   |       |       |          |              | 1.00        | 45 000.00         |
| <b>3.3.1. - Echipamente de protectie mecanica - grilaje, gratare, usi blindate, usi de securitate, ferestre</b> |       |       |          |              |             |                   |
| 2132  | 3.1   | art5  |          | 01.02.2006   | 1.00        | 32 000.00         |
|   |       |       |          |              | 1.00        | 32 000.00         |
|   |       |       |          |              | <b>5.00</b> | <b>292 000.00</b> |

**Mijloace fixe intrate/iesite in perioada**

Ofera informatii despre mijloacele fixe intrate/iesite in/din societate intr-o anumita perioada.

**Mijloace fixe sinteza pe conturi**

Raport similar inventar mijloace fixe pe conturi, ofera la nivel de sinteza aceleasi informatii.

FIRMA

Data: 20.09.2006

**Mijloace fixe sinteza pe conturi**

Perioada: de la 01.01.2006 pana la 30.06.2006

| Cont MijlocFix | Cont Amortizare | Valoare           |
|----------------|-----------------|-------------------|
| 212            | 2812            | 45 000.00         |
| 213            | 281             | 150 000.00        |
| 2131           | 2813            | 20 000.00         |
| 2132           | 2813            | 77 000.00         |
|                |                 | <b>292 000.00</b> |

## Rapoarte amortizare mijloace fixe

### Fisa mijlocului fix

Raport ce prezinta modul de amortizare al unui mijloc fix, intr-o perioada aleasa.

Data: 20.09.2006

#### Fisa mijlocului fix

Perioada: de la 01.01.2006 pana la 30.06.2006

Mijloc fix: art12

|                       |              |                      |               |
|-----------------------|--------------|----------------------|---------------|
| <b>Cod mijloc fix</b> | <b>1.1.1</b> | <b>Clasa</b>         | <b>1.1.1.</b> |
| <b>Denumire</b>       | <b>art12</b> | <b>Cont contabil</b> | <b>212</b>    |
| Document intrare      | 01.02.2006   | Valoare inventar     | 30 000.00     |
| Pus in functiune      | 01.02.2006   | Model si serie       | serie 1       |
| Durata de utilizare   | 240 luni     | Data lichidare       |               |

| <b>Mr.</b> | <b>Perioada</b> | <b>Sold initial</b> | <b>Amortizare curenta</b> | <b>Amortizat deja</b> | <b>Ramas de amortizat</b> |
|------------|-----------------|---------------------|---------------------------|-----------------------|---------------------------|
| 1          | 01.02.2006      | 30 000.00           | 125.00                    | 0.00                  | 29 875.00                 |
| 2          | 01.03.2006      | 29 875.00           | 125.00                    | 125.00                | 29 750.00                 |
| 3          | 01.04.2006      | 29 750.00           | 125.00                    | 250.00                | 29 625.00                 |
| 4          | 01.05.2006      | 29 625.00           | 125.00                    | 375.00                | 29 500.00                 |
| 5          | 01.06.2006      | 29 500.00           | 125.00                    | 500.00                | 29 375.00                 |
|            |                 |                     | 625.00                    |                       |                           |

### Amortizare mijloace fixe in perioada

Raportul ofera informatii despre amortizarea mijloacelor fixe intr-o perioada selectata, grupate dupa conturile contabile.

FIRMA

Data: 20.09.2006

#### Amortizare mijloace fixe in perioada

Perioada: de la 01.06.2006 pana la 30.06.2006

| <b>Cod</b>  | <b>Nume</b> | <b>Luna</b> | <b>Valoare intrare</b> | <b>Deja amortizat</b> | <b>Amortizare</b> | <b>Ramas</b> |
|-------------|-------------|-------------|------------------------|-----------------------|-------------------|--------------|
| <b>212</b>  |             |             |                        |                       |                   |              |
| 1.1.1       | art1        | 01.06.2006  | 15 000.00              | 125.00                | 31.25             | 14 843.75    |
| 1.1.1       | art12       | 01.06.2006  | 30 000.00              | 500.00                | 125.00            | 29 375.00    |
|             |             |             | 45 000.00              |                       | 156.25            |              |
| <b>213</b>  |             |             |                        |                       |                   |              |
| 123         | mf          | 01.06.2006  | 150 000.00             | 55 000.00             | 1 666.67          | 93 333.33    |
|             |             |             | 150 000.00             |                       | 1 666.67          |              |
| <b>2131</b> |             |             |                        |                       |                   |              |
| 1.2.1       | art3        | 01.06.2006  | 20 000.00              | 3 333.33              | 833.33            | 15 833.33    |
|             |             |             | 20 000.00              |                       | 833.33            |              |
| <b>2132</b> |             |             |                        |                       |                   |              |
| 3.1         | art5        | 01.06.2006  | 32 000.00              | 666.67                | 166.67            | 31 166.67    |
| 3.2         | art6        | 01.06.2006  | 45 000.00              | 468.75                | 234.38            | 44 296.88    |
|             |             |             | 77 000.00              |                       | 401.05            |              |
|             |             |             | <b>292 000.00</b>      |                       | <b>3 057.30</b>   |              |

## Amortizare mijloace fixe pe contare

Raportul prezinta amortizarea in functie de nota contabila generata

FIRMA

Data: 20.09.2006

### Amortizare mijloace fixe pe contare

Perioada: de la 01.06.2006 pana la 30.06.2006

| Cont               | Cod   | Nume  | Luna       | Valoare intrare   | Deja amortizat | Ramas     |
|--------------------|-------|-------|------------|-------------------|----------------|-----------|
| <b>681 - 281</b>   |       |       |            |                   |                |           |
| 213                | 123   | mf    | 01.06.2006 | 150 000.00        | 55 000.00      | 93 333.33 |
|                    |       |       |            | 150 000.00        |                |           |
| <b>6811 - 2812</b> |       |       |            |                   |                |           |
| 212                | 1.1.1 | art1  | 01.06.2006 | 15 000.00         | 125.00         | 14 843.75 |
| 212                | 1.1.1 | art12 | 01.06.2006 | 30 000.00         | 500.00         | 29 375.00 |
|                    |       |       |            | 45 000.00         |                |           |
| <b>681 - 2813</b>  |       |       |            |                   |                |           |
| 2132               | 3.1   | art5  | 01.06.2006 | 32 000.00         | 666.67         | 31 166.67 |
|                    |       |       |            | 32 000.00         |                |           |
| <b>6811 - 2813</b> |       |       |            |                   |                |           |
| 2131               | 1.2.1 | art3  | 01.06.2006 | 20 000.00         | 3 333.33       | 15 833.33 |
| 2132               | 3.2   | art6  | 01.06.2006 | 45 000.00         | 468.75         | 44 296.88 |
|                    |       |       |            | 65 000.00         |                |           |
|                    |       |       |            | <b>292 000.00</b> |                |           |

## Balanta evolutie mijloace fixe

Ajuta la verificarea rulajelor conturilor de imobilizari din contabilitate

FIRMA

Data: 20.09.2006

### Balanta de evolutie mijloace fixe

Perioada: de la 01.03.2006 pana la 30.04.2006

| Cod         | Clasa         | Nume  | Data       | Sold initial | Intrare    | Iesire    | Sold final |
|-------------|---------------|-------|------------|--------------|------------|-----------|------------|
| <b>212</b>  |               |       |            |              |            |           |            |
| 1.1.1       | 1.1.1.        | art1  |            | 15 000.00    | 0.00       | 0.00      | 15 000.00  |
| 1.1.1       | 1.1.1.        | art12 |            | 30 000.00    | 0.00       | 0.00      | 30 000.00  |
|             |               |       |            | 45 000.00    | 0.00       | 0.00      | 45 000.00  |
| <b>213</b>  |               |       |            |              |            |           |            |
| 123         | 16.3.1.       | mf    | 15.03.2006 | 0.00         | 150 000.00 | 0.00      | 150 000.00 |
|             |               |       |            | 0.00         | 150 000.00 | 0.00      | 150 000.00 |
| <b>2131</b> |               |       |            |              |            |           |            |
| 1.2.1       | 2.1.21.5.     | art3  |            | 20 000.00    | 0.00       | 0.00      | 20 000.00  |
| 2.1.3       | 2.1.16.3.2.1. | art4  | 04.04.2006 | 0.00         | 0.00       | 24 000.00 | -24 000.00 |
| 2.1.3       | 2.1.16.3.2.1. | art4  |            | 24 000.00    | 0.00       | 0.00      | 24 000.00  |
|             |               |       |            | 44 000.00    | 0.00       | 24 000.00 | 20 000.00  |
| <b>2132</b> |               |       |            |              |            |           |            |
| 3.1         | 3.3.1.        | art5  |            | 32 000.00    | 0.00       | 0.00      | 32 000.00  |
| 3.2         | 3.1.3.        | art6  |            | 45 000.00    | 0.00       | 0.00      | 45 000.00  |
|             |               |       |            | 77 000.00    | 0.00       | 0.00      | 77 000.00  |
|             |               |       |            | 166 000.00   | 150 000.00 | 24 000.00 | 292 000.00 |